

Superficies Construidas 11A

Nombre	Área	Comput a 100%	Computa 50%	No Computa	Área Computable
Vivienda 11A					
Porche 11A	5.04 m ²	No	Sí	No	2.52 m ²
PB 11A	79.03 m ²	Sí	No	No	79.03 m ²
Pérgola 11A	16.96 m ²	No	No	Sí	0.00 m ²
P1 11A	72.24 m ²	Sí	No	No	72.24 m ²
SOT. 11A	84.77 m ²	No	No	Sí	0.00 m ²
	258.04 m ²				153.79 m ²

Superficies Útiles 11A	
Uso	Superficie Util
PSOT	
Sótano	61.07 m ²
Distribuidor	2.68 m ²
C. Instal.	5.12 m ²
PSOT Total	68,87 m ²
PB	
Salita	9.43 m ²
Aseo	2.92 m ²
Hall	2.89 m ²
Cocina	8.23 m ²
Salón-Comedor	36.33 m ²
Escalera PB	5.40 m ²
PB Total	65,48 m ²
P1	
Dormitorio Suite	12.50 m ²
Baño Suite	4.27 m ²
Vestidor	5.30 m ²
Dormitorio 2	11.55 m ²
Dormitorio 3	12.40 m ²
Baño	3.78 m ²
Distribuidor	3.53 m ²
Escalera P1	5.39 m ²
PSOT Total	58,72 m ²
TOTAL INTERIOR	192,79 m ²

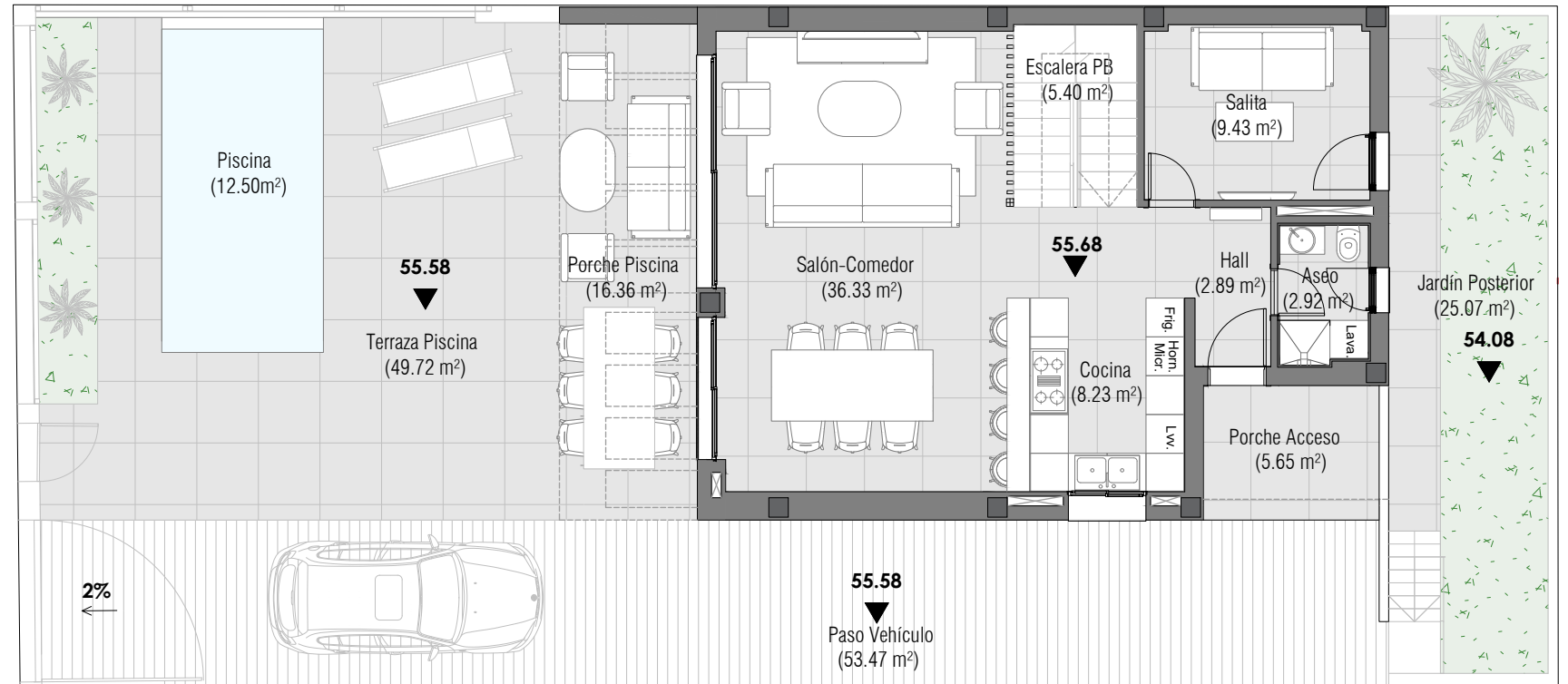
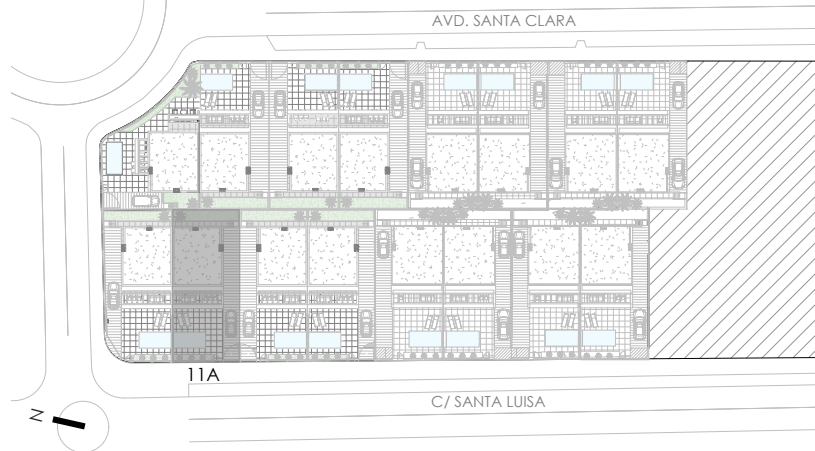

Distribución PB

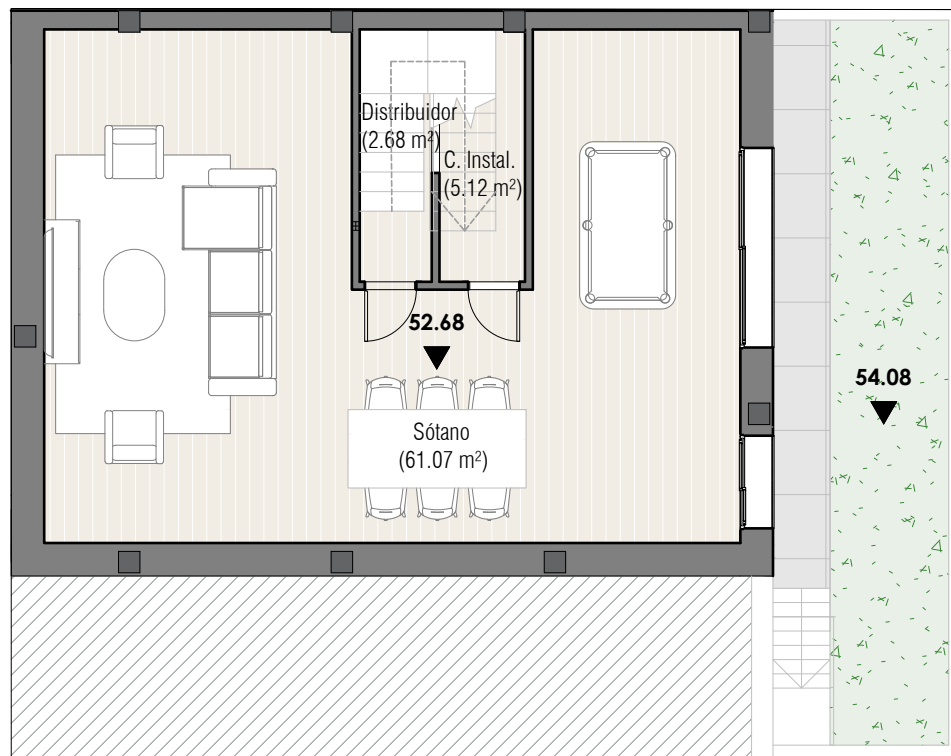

Distribución P. Sótano

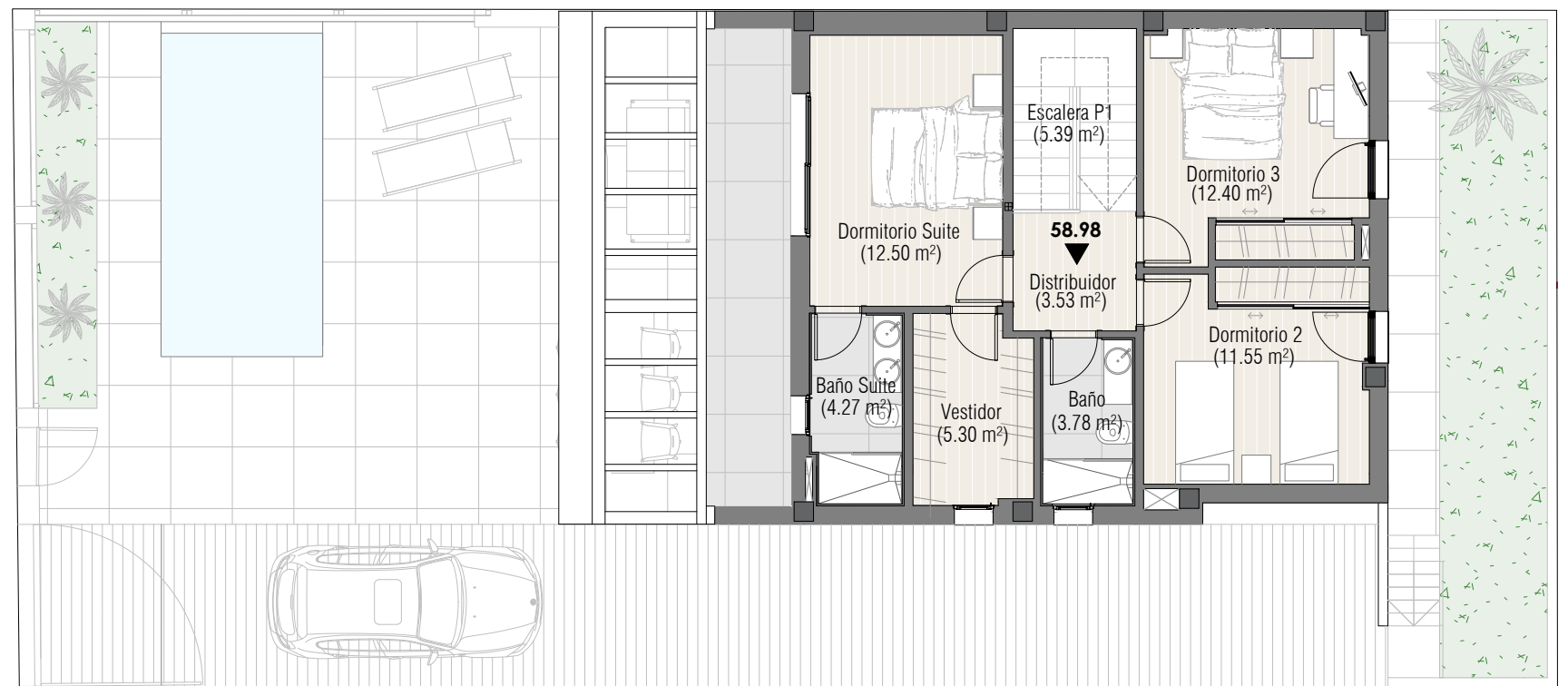

Distribución P1



IMÁGENES ORIENTATIVAS. ANTEPROYECTO SUJETO A MODIFICACIONES

El presente documento tiene carácter meramente informativo y podrá experimentar variaciones por exigencias jurídicas y/o municipales. Todo el mobiliario, incluido el de la cocina, es meramente informativo. Los giros de puertas, dimensiones y aperturas de ventanas incluyendo la distribución de los aparatos sanitarios no son vinculantes. La vivienda se vende sin amueblar. Las superficies útiles y construidas expresadas son aproximadas, pudiendo experimentar modificaciones por razones de índole técnica en el desarrollo de la ejecución de las obras. Los armarios empotrados representados son orientativos, vestidor sin revestir. El dimensionamiento de pilares, niveles, escalones, rampas y previsión de huecos de bajantes y conductos, podrán experimentar variaciones durante la obra por exigencias del proyecto de ejecución, decisiones técnicas, jurídicas o con objeto de mejorar la funcionalidad de las viviendas y el correcto cumplimiento de las normativas. La materialidad y los acabados exteriores que aparecen en la infografía y en la planimetría de proyecto básico y ejecución, son de carácter decorativo y orientativo, no vinculante. Aceptando por la parte compradora como "no puesta" cualquier mención que exista en memoria y planos de proyecto básico y de ejecución.